



Cofinanciado por el
programa Erasmus+
de la Unión Europea

JAÉN+: Formación Profesional con Plus en Europa

**Proyecto aprobado por la convocatoria 2016 del programa europeo
ERASMUS+ 2016, acción clave K1 Movilidad para el aprendizaje
Nº de proyecto 2016-1-ES01-KA102-024261**



- 1. Qué es ERASMUS+**
- 2. Qué es JAÉN+**
- 3. Cómo participar en JAÉN+**



¿ Qué es Erasmus+?

Programa de la UE en el ámbito de
la educación, la formación, la juventud y el deporte
para el período 2014-2020

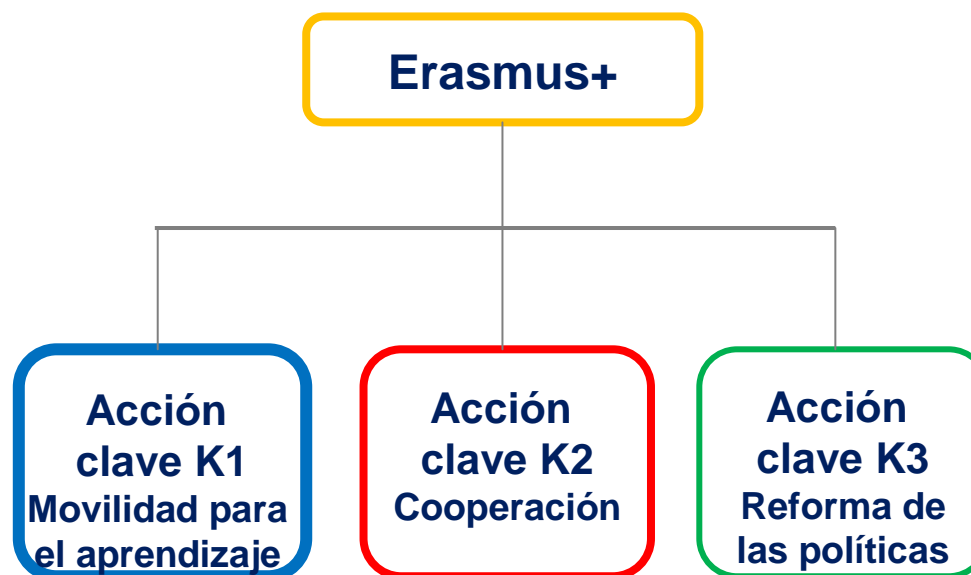

¿ CÓMO SURGE JAEN+?

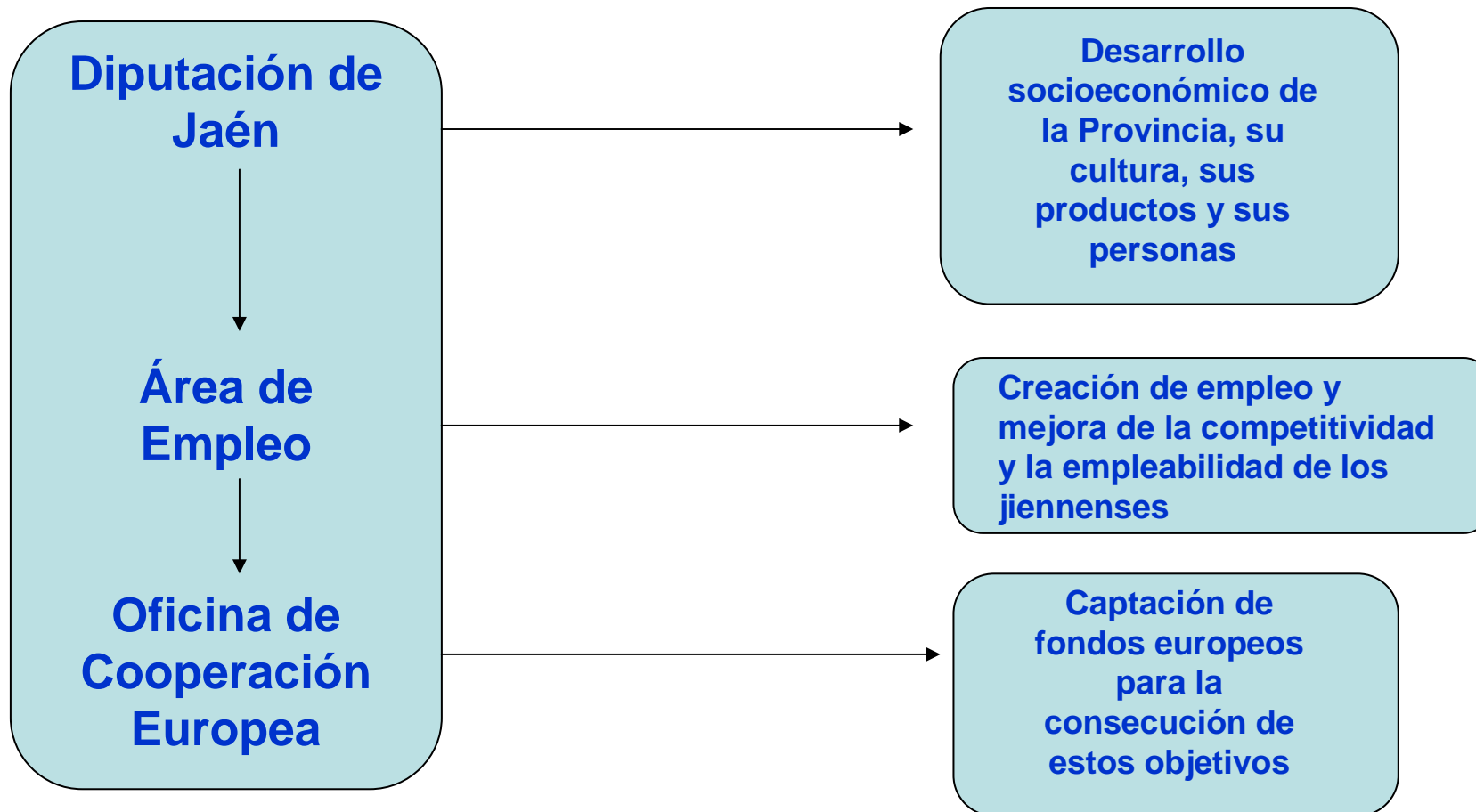

¿ POR QUÉ JAÉN+?

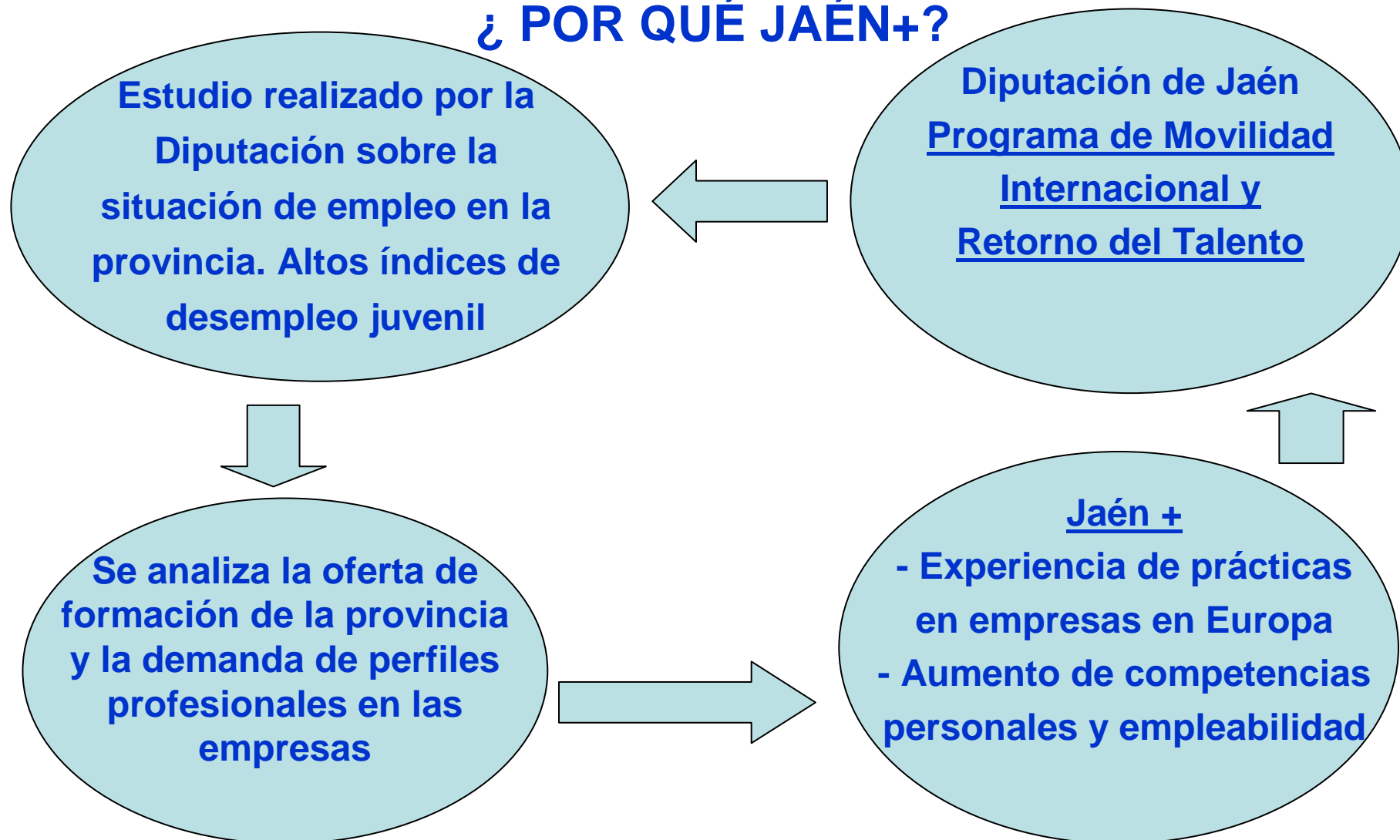



Cofinanciado por el
programa Erasmus+
de la Unión Europea

Programa de Movilidad Internacional y Retorno del Talento de Diputación de Jaén

- **JAÉN+ (Erasmus+):**
70 Prácticas en empresas europeas para titulados de FP grado medio y acreditados con certificado de profesionalidad
- **TALENTIUM JAÉN:**
40 Prácticas en instituciones europeas relacionadas con fondos europeos para titulados universitarios y de FP grado superior
- **RETORNO JAÉN (previsión futura):**
Fomento del retorno de jiennenses cualificados en el extranjero a entidades públicas y privadas de la provincia

Consortio Jaén+ y Comisión de Movilidad Jaén+

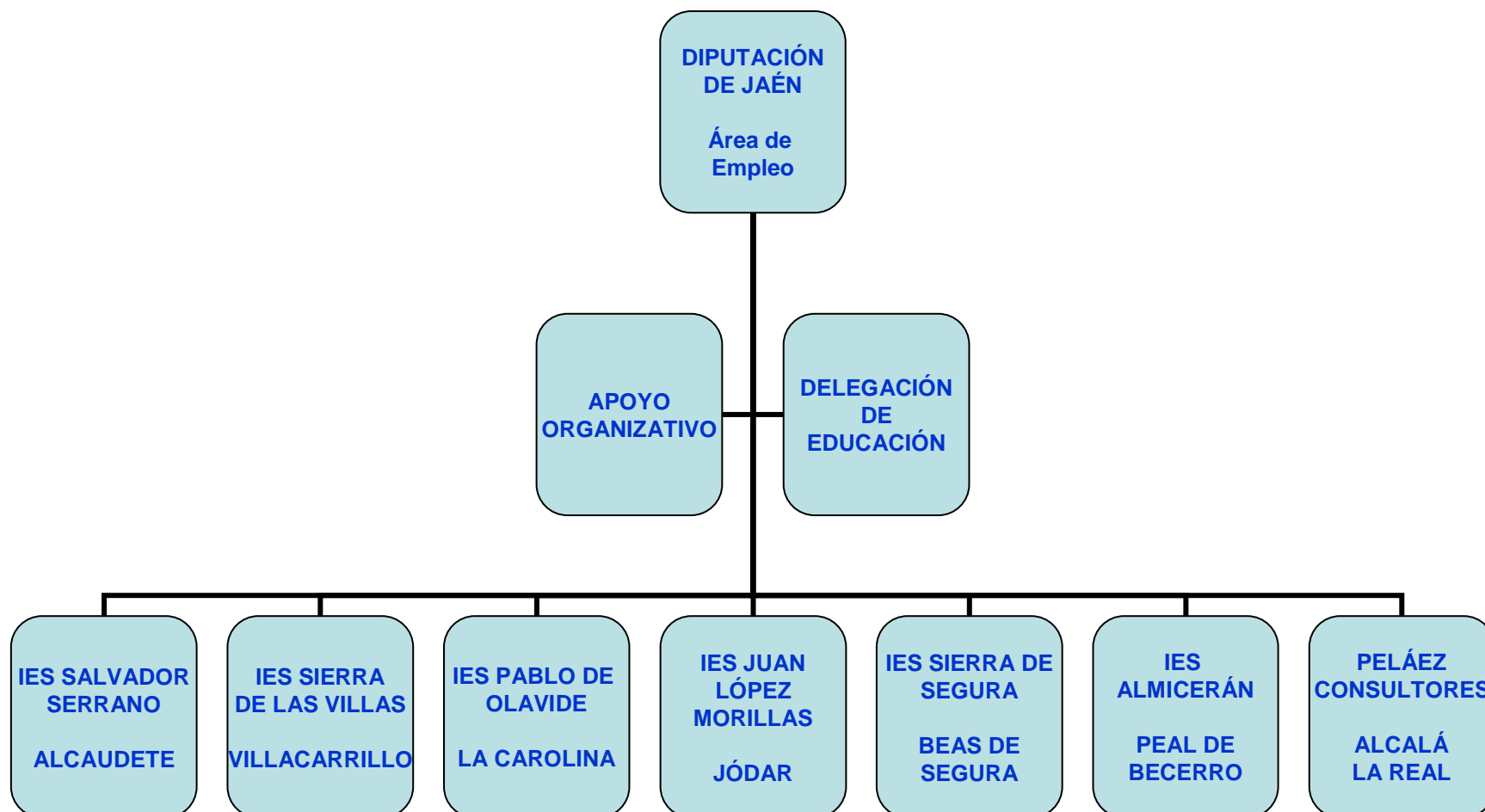

OBJETIVOS DEL PROYECTO JAEN +



CRONOGRAMA DEL PROYECTO JAEN+

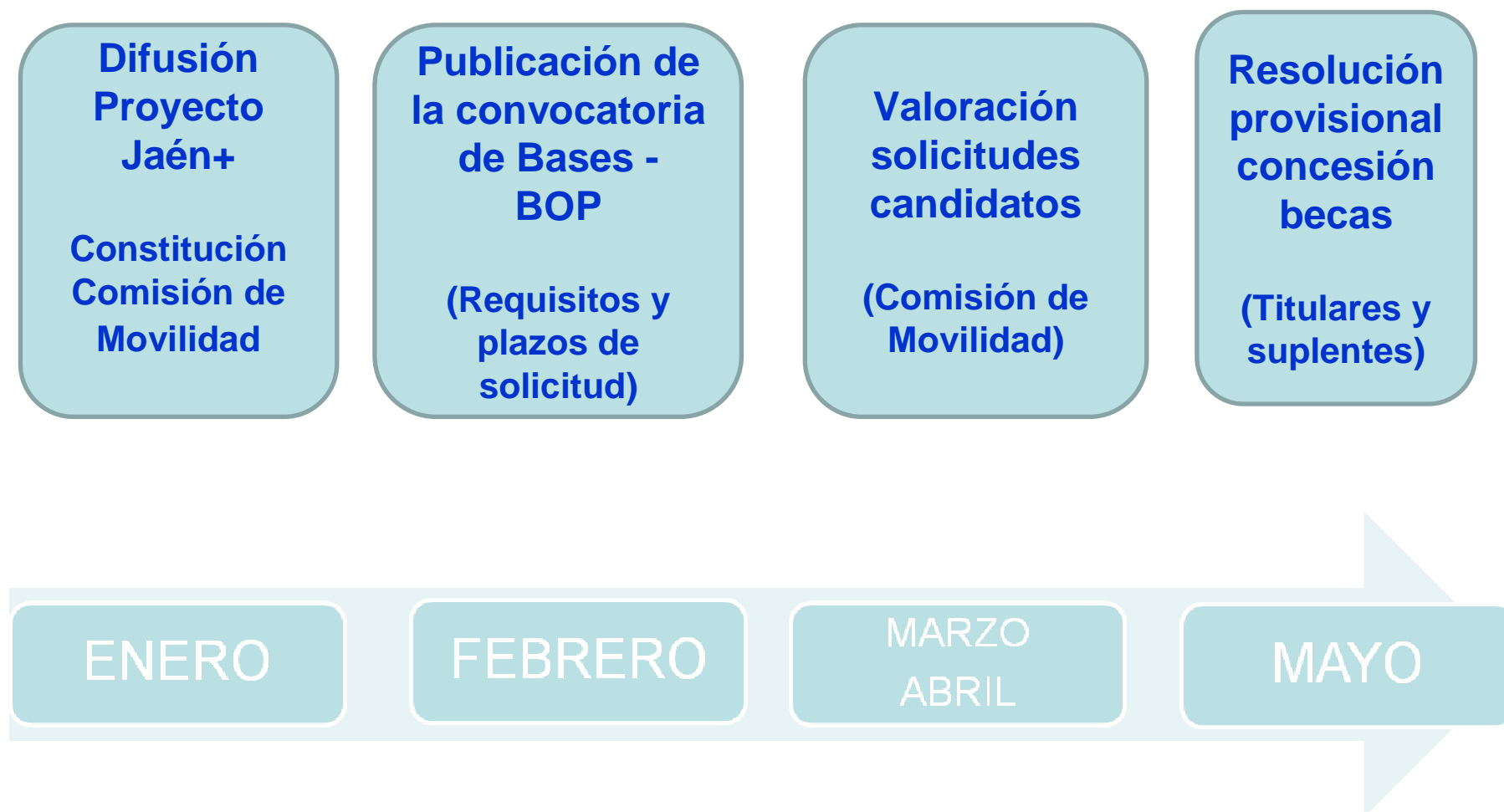

CRONOGRAMA DEL PROYECTO JAEN +

**Designación de
destinos**

**1ª Reunión
seleccionados:
formación Eures
y firma
compromisos**

**Resolución
definitiva
(acreditación
títulos)**

**Convenios
(Empresa -
Centro -
becario)**

**Preparación
interna
movilidades**

**(Vuelos,
alojamiento,
seguro, formación,
documentación ...)**

**Preparación
lingüística e
intercultural**

**INICIO DE
MOVILIDADES**

JUNIO

JULIO

AGOSTO

SEPTIEMBRE

CRONOGRAMA DEL PROYECTO JAEN +

**DESARROLLO
DE
MOVILIDADES**

**Seguimiento
(Comisión de
Movilidad y
tutores)**

**DESARROLLO Y
FINAL DE
MOVILIDADES**

**Seguimiento
(Comisión de
Movilidad y
tutores)**

**JORNADA FINAL
JAÉN+:**

**Entrega
documentación**

**Orientación para la
Inserción: EURES y
personalizada**

OCTUBRE

NOVIEMBRE

DICIEMBRE



Cofinanciado por el
programa Erasmus+
de la Unión Europea

¿ Cómo participar en JAÉN+? CONVOCATORIA PÚBLICA EN BOP

Publicación (previsión): final de febrero – principio de marzo

A) BENEFICIARIOS

- Alumnos inscritos en el último curso de FP de grado medio de los IES pertenecientes al Consorcio Jaén+ y que obtengan el título dentro del año anterior al inicio de la movilidad (curso académico 2016-2017)
- Alumnos inscritos en formación conducente a la obtención de certificados de profesionalidad de Peláez Consultores y que acrediten su certificado dentro del año anterior al inicio de la movilidad (desde octubre 2016 a junio 2017)

¿ Cómo participar en JAÉN+? CONVOCATORIA PÚBLICA EN BOP

B) OBJETO

70 prácticas extracurriculares en empresas europeas, a realizar durante 9 semanas entre final de septiembre y final de noviembre de 2017

C) TITULACIONES PRIORITARIAS

- Gestión Administrativa
- Instalaciones de Telecomunicaciones
- Instalaciones eléctricas y automáticas
- Gestión Administrativa y Sistemas Microinformáticos y Redes
- Operaciones de transformación de polímeros termoplásticos, Gestión y control del aprovisionamiento, Organización del transporte y distribución, Asistencia a la dirección, Marketing y compraventa internacional

¿ Cómo participar en JAÉN+? CONVOCATORIA PÚBLICA EN BOP

D) CRITERIOS DE SELECCIÓN (Comisión de Movilidad)

- Expediente Académico 30%
- Nivel de Idiomas 40%
- Entrevista Personal 30%
- Reparto equilibrado entre centros y ciclos profesionales prioritarios
- Las vacantes en un centro las ocuparán solicitantes de otros ciclos
- Las vacantes no cubiertas por el centro las cubrirán otros centros
- Propuesta de selección será aprobada por la Comisión de Movilidad

E) PLAZO DE SOLICITUDES

Desde la publicación en BOP a final de Marzo



DESTINOS

SOCIOS	Nº PLAZAS
REINO UNIDO	14
LITUANIA	14
ITALIA	14
POLONIA	14
ALEMANIA	14

¿QUÉ OFRECE LA BECA JAÉN+?

A) EN ESPECIE

- Preparación lingüística y preparación intercultural
- Viaje Jaén – destino – Jaén
- Alojamiento en régimen de self-catering
- Búsqueda de prácticas y seguimiento durante la estancia
- Abono de transporte local para traslados a empresa
- Seguro de responsabilidad civil
- Orientación para la inserción: Eures y personalizada
- Seguimiento durante la movilidad: entidades intermedias en destino, entidad de apoyo organizativo en origen, tutor en el centro de origen, Diputación

B) EN METÁLICO

- **Asignación dinero de bolsillo: 400 €**

CUESTIONES A TENER EN CUENTA

PARA LA SOLICITUD EN MARZO

- CV en formato Europass en inglés
- Títulos acreditativos de inglés y/o idiomas de los países de destino (alemán, italiano, polaco, lituano)
- Certificado de estar matriculado en un centro del consorcio Jaén+
- Expediente académico y evaluación personal por parte del centro
- Evaluación de candidaturas en la Comisión de Movilidad

TRAS LA RESOLUCIÓN DE BECAS EN JUNIO

- La concesión definitiva de becas y la firma del compromiso por parte del becario genera:
 - Derechos (en especie y en metálico)
 - Obligaciones (en especie y en metálico):
 - ejecución efectiva de la beca con aprovechamiento y entrega en tiempo de documentación
 - reintegro ante renunciaciones e incumplimientos injustificados

CUESTIONES A TENER EN CUENTA

PREVIAS A LA MOVILIDAD

Derechos y obligación de asistencia:

- PREPARACION LINGÜÍSTICA
- PREPARACION INTERCULTURAL
- JORNADA FORMACIÓN EURES

Documentación en vigor:

- DNI /PASAPORTE
- TARJETA SANITARIA EUROPEA
- Cualquier otro necesario para la correcta gestión de la movilidad, a petición de Diputación de Jaén

DURANTE Y DESPUES DE LA MOVILIDAD

- Ejecución completa, efectiva y con aprovechamiento de la movilidad y práctica en la empresa
- Estar disponibles (datos de contacto actualizados: teléfono, mail, skype) durante toda la estancia para seguimiento y resolución de cualquier eventualidad
- Asistencia a Jornada final: Orientación Eures y personalizada
- Entrega de documentación final en tiempo