



Cofinanciado por el
programa Erasmus+
de la Unión Europea

JAÉN+: Formación Profesional con Plus en Europa

**Proyecto aprobado
por la convocatoria 2016 del programa europeo ERASMUS+
2016, acción clave K1 Movilidad para el aprendizaje
Nº de proyecto 2016-1-ES01-KA102-024261**

Plan de Empleo para la provincia de Jaén



Este documento refleja únicamente la opinión del autor
La Comisión no es responsable de ningún uso que pudiera hacerse de la información que contiene



JAÉN+:
**Formación Profesional
con Plus en Europa**
2016-1-ES01-KA102-024261
PERIODO EJECUCIÓN ACTUAL
01/10/2017-31/12/2017

70 movilidades concedidas.

➤ **Actualmente en desarrollo.**
9 Semanas de duración

➤ **Inicio Movilidad: 19/09/2017.**

➤ **Fin Movilidad: 22/11/2017.**

19 movilidades efectivas.

Países de Destino / N° Participantes

Reino Unido(3)

Polonia (5)

Lituania (3)

Italia (4)

Alemania (4)



Consortio Jaén + y Comisión de Movilidad Jaén+ 2016

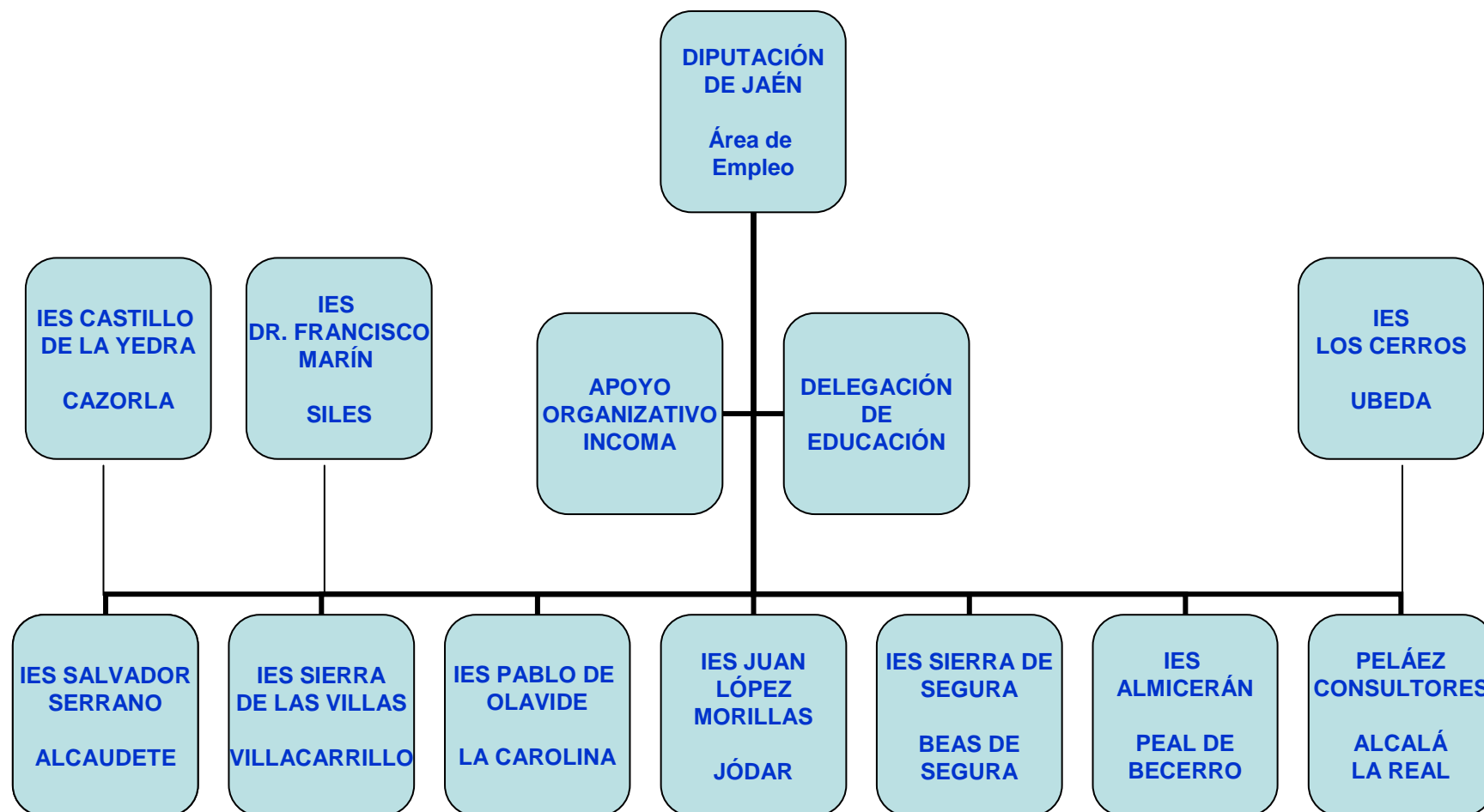



Propuesta de Establecimiento de un nuevo Flujo de Movilidad

	Alemania	Polonia	Italia	Lituania	Reino Unido	Total
Nº BECAS	14	14	14	14	14	70
FLUJO 1 En desarrollo 9 semanas de duración	4	5	4	3	3	19
FLUJO 2 FCT 13 semanas de duración	6	8	12	8	6	40



MODIFICACIÓN JAÉN +: PASOS A SEGUIR

JAEN+

**SOLICITUD AMPLIACIÓN
DURACIÓN DEL
PROYECTO (HASTA
30/09/2018)**

**SOLICITUD AMPLIACIÓN
CONSORCIO:**

**-Mandatos Centros
interesados**

-Documento alta de Socio



AMPLIACIÓN DEL CONSORCIO MANDATO

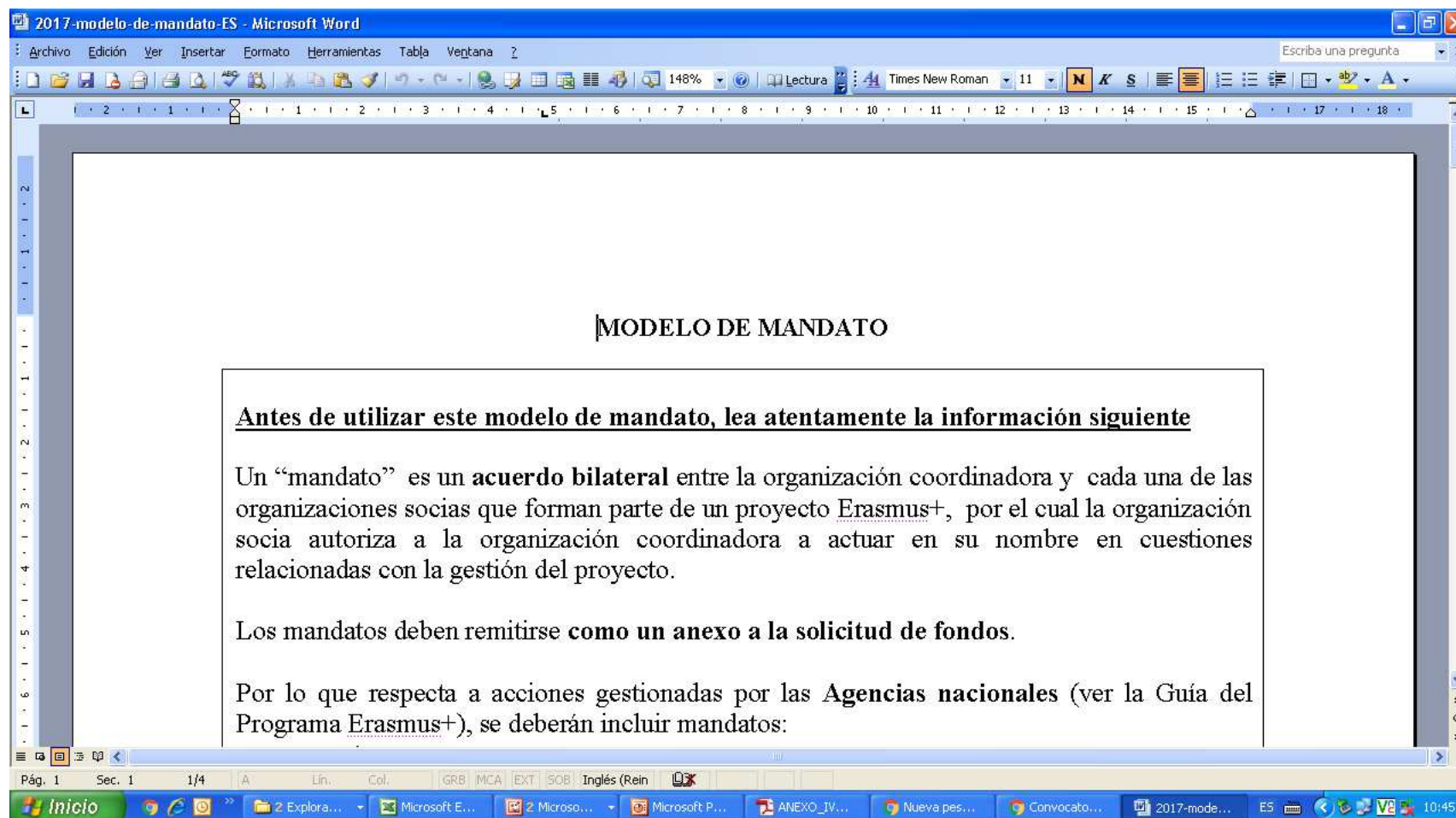

2017-modelo-de-mandato-ES - Microsoft Word

Archivo Edición Ver Insertar Formato Herramientas Tabla Ventana ?

Escriba una pregunta

148%

Times New Roman 11

MODELO DE MANDATO

Antes de utilizar este modelo de mandato, lea atentamente la información siguiente

Un “mandato” es un **acuerdo bilateral** entre la organización coordinadora y cada una de las organizaciones socias que forman parte de un proyecto Erasmus+, por el cual la organización socia autoriza a la organización coordinadora a actuar en su nombre en cuestiones relacionadas con la gestión del proyecto.

Los mandatos deben remitirse **como un anexo a la solicitud de fondos**.

Por lo que respecta a acciones gestionadas por las **Agencias nacionales** (ver la Guía del Programa Erasmus+), se deberán incluir mandatos:

Pág. 1 Sec. 1 1/4 A Lin. Col. GRB MCA EXT SOB Inglés (Rein)

Inicio Explora... Microsoft E... 2 Microso... Microsoft P... ANEXO_IV... Nueva pes... Convocato... 2017-mode... ES 10:45



ANEXO_IV_Solicitud_cambio_datos.pdf - Adobe Reader

Archivo Edición Ver Ventana Ayuda

10 / 19 75%

Por favor, rellene el siguiente formulario. Puede guardar los datos escritos en este formulario.

Herramientas Firmar Comentario

Resaltar campos existentes

sepie
SERVICIO DE PROMOCIÓN EMPRESARIAL
E INSTITUCIONES DE ENLACE

B.1.2. Alta de socio(s)

Nombre completo de la institución que se quiere dar de alta	
Acónimo (en su caso)	
PIC	
Código de identificación Erasmus (en su caso)	
Código ECHE (en su caso)	
Localidad	Provincia
País	

Representante legal

Tratamiento	Cargo
Apellidos	

Inicio WinZip (Un...) ES WinZip (Un...) Solicitud y ... 5 Microso... 4 Microso... 2 Explora... 4 Microso... Inicio - Win... 4 Microso... 4 Microso... 2 Adobe... 5 Microso... 14:22

CALENDARIO ACTUACIONES MODIFICACIÓN PROYECTO JAEN +





JAEN +: FAMILIAS PROFESIONALES:

CENTRO	FAMILIA PROFESIONAL	CICLO FORMATIVO	DESTINO	CIUDAD	Sector Empresa
IES SIERRA DE LAS VILLAS	INFORMATICA Y COMUNICACIONES	SISTEMAS MICROINFORMÁTICOS Y REDES	ALEMANIA	Berlín	Empresa de tecnología
IES SIERRA DE LAS VILLAS	INFORMATICA Y COMUNICACIONES	SISTEMAS MICROINFORMÁTICOS Y REDES	ALEMANIA	Berlín	Empresa de tecnología
IES SIERRA DE LAS VILLAS	ELECTRICIDAD Y ELECTRÓNICA	INSTALACIONES ELÉCTRICAS Y AUTÓMATAS	ALEMANIA	Berlín	Empresa eléctrica
IES PABLO DE OLAVIDE	FABRICACIÓN MECANICA	MECANIZADO	LITUANIA	Vilnius	Sector Aeronáutica
IES PABLO DE OLAVIDE	MANTENIMIENTO Y SERVICIO A LA PRODDUCCION	MANTENIMIENTO ELECTROMECAÁNICO	LITUANIA	Vilnius	Sector Mecanizado



JAEN +: FAMILIAS PROFESIONALES:

CENTRO	FAMILIA PROFESIONAL	CICLO FORMATIVO	DESTINO	CIUDAD	Sector Empresa
IES SALVADOR SERRANO	ELECTRICIDAD Y ELECTRÓNICA	INSTALACIONES ELECTRICAS Y AUTOMATICAS	POLONIA	Wroclaw	Sector eléctrico
IES SALVADOR SERRANO	ELECTRICIDAD Y ELECTRÓNICA	INSTALACIONES ELECTRICAS Y AUTOMATICAS	POLONIA	Wroclaw	Sector eléctrico
IES LOS CERROS	SANIDAD	CUIDADOS AUXILIARES DE ENFERMERÍA	ITALIA	Roma	Sector Sanitario
IES LOS CERROS	ELECTRICIDAD Y ELECTRÓNICA	INSTALACIONES DE TELECOMUNICACIONES	ITALIA	Roma	Sector Tecnológico
IES LOS CERROS	ELECTRICIDAD Y ELECTRÓNICA	INSTALACIONES DE TELECOMUNICACIONES	POLONIA	Wroclaw	Sector Tecnológico
IES DR FRANCISCO MARÍN	HOSTELERÍA Y TURISMO	COCINA Y GASTRONOMÍA	LITUANIA	Vilnius	Sector Hostelería
IES DR FRANCISCO MARÍN	ADMINISTRACIÓN Y GESTIÓN	GESTIÓN ADMINISTRATIVA	ALEMANIA	Berlín	Escuela de idiomas
IES LOS CERROS	ELECTRICIDAD Y ELECTRÓNICA	INSTALACIONES DE TELECOMUNICACIONES	POLONIA	Wroclaw	Sector Tecnológico



JAEN+: FAMILIAS PROFESIONALES:

CENTRO	FAMILIA PROFESIONAL	CICLO FORMATIVO	DESTINO	CIUDAD	Sector Empresa
IES CASTILLO DE LA YEDRA	ADMINISTRACIÓN Y GESTIÓN	GESTIÓN ADMINISTRATIVA	POLONIA	Wroclaw	Fundación proyectos europeos
IES CASTILLO DE LA YEDRA	ADMINISTRACIÓN Y GESTIÓN	GESTIÓN ADMINISTRATIVA	REINO UNIDO	Londonderry	Empresa de Gestión de eventos
IES CASTILLO DE LA YEDRA	SANIDAD	EMERGENCIAS SANITARIAS	ITALIA	Roma	Servicios de Emergencia
IES CASTILLO DE LA YEDRA	SANIDAD	CUIDADOS AUXILIARES DE ENFERMERÍA	ITALIA	Roma	Sector Sanitario
IES CASTILLO DE LA YEDRA	HOSTELERIA Y TURISMO	COCINA Y GASTRONOMÍA	REINO UNIDO	Londonderry	Sector Restauración
IES CASTILLO DE LA YEDRA	HOSTELERIA Y TURISMO	SERVICIOS EN RESTAURACIÓN	REINO UNIDO	Londonderry	Sector Restauración



Cofinanciado por el
programa Erasmus+
de la Unión Europea

JAÉN+ II: Formación Profesional con Plus en Europa

Proyecto aprobado por la convocatoria 2017 del programa europeo ERASMUS+ 2017, acción clave K1 Movilidad para el aprendizaje

Nº de proyecto 2017-1-ES01-KA102-036871

Plan de Empleo para la provincia de Jaén



Este documento refleja únicamente la opinión del autor
La Comisión no es responsable de ningún uso que pudiera hacerse de la información que contiene

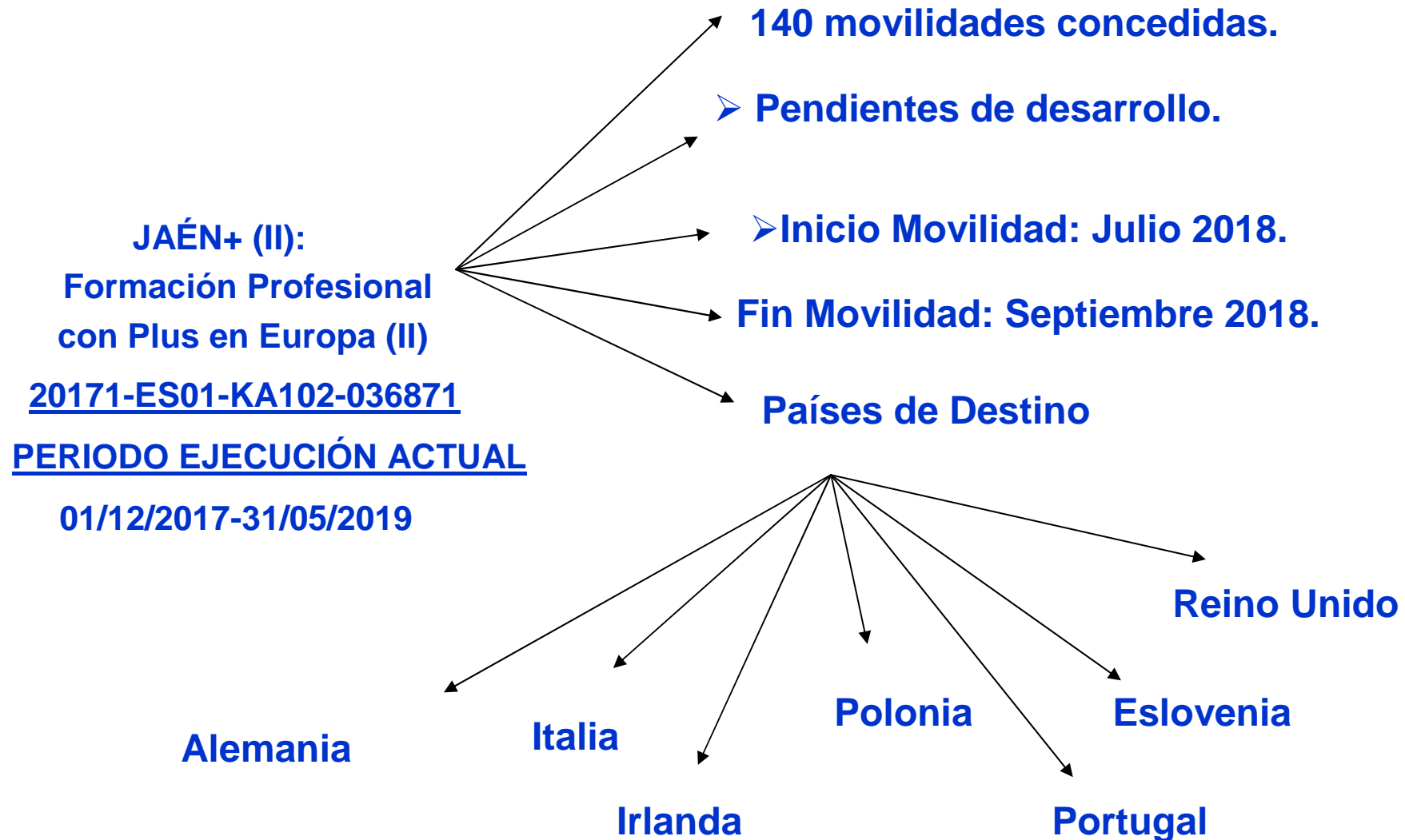

CALENDARIO ACTUACIONES PROYECTO JAEN + (II)

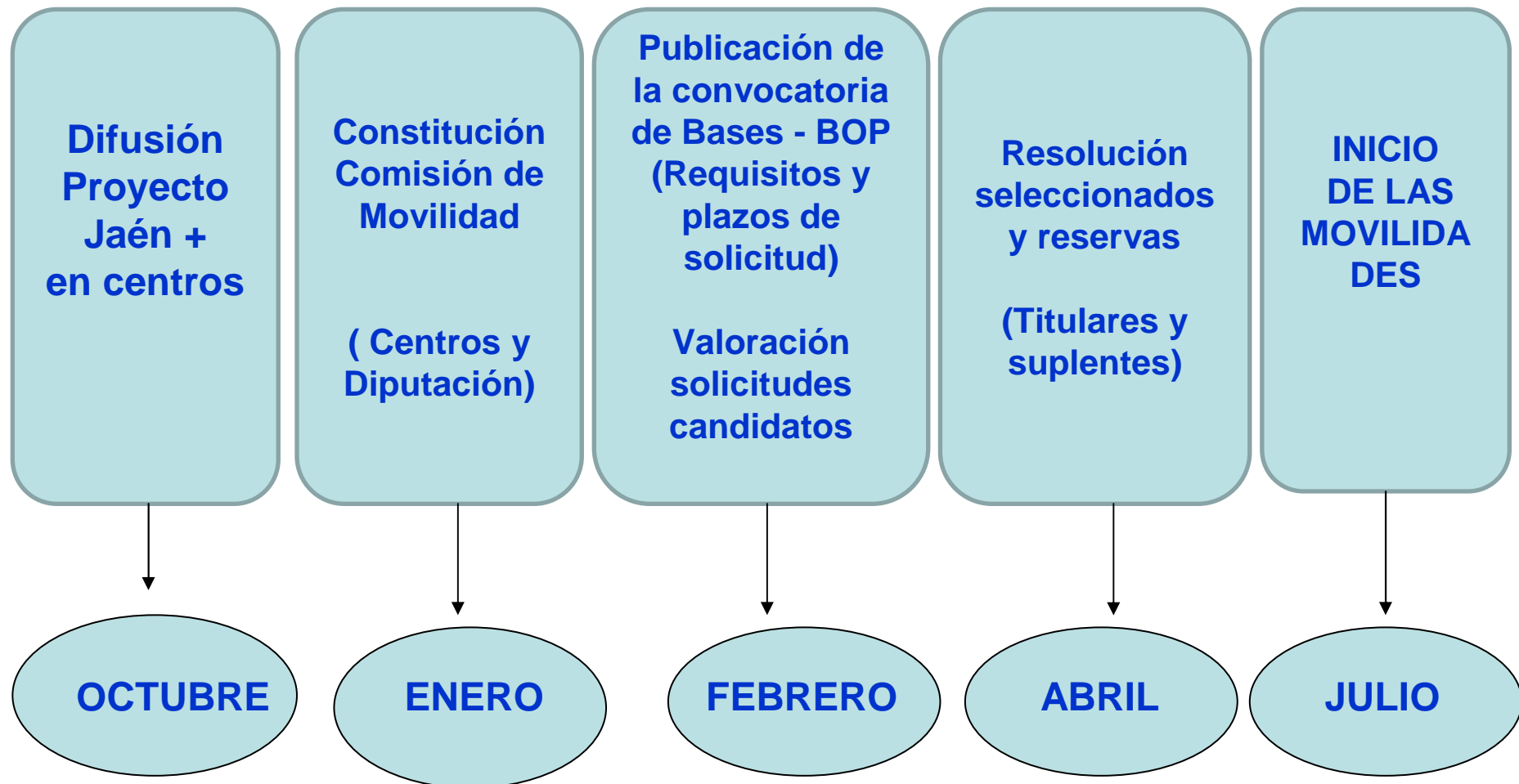



Consortio Jaén+ (II)

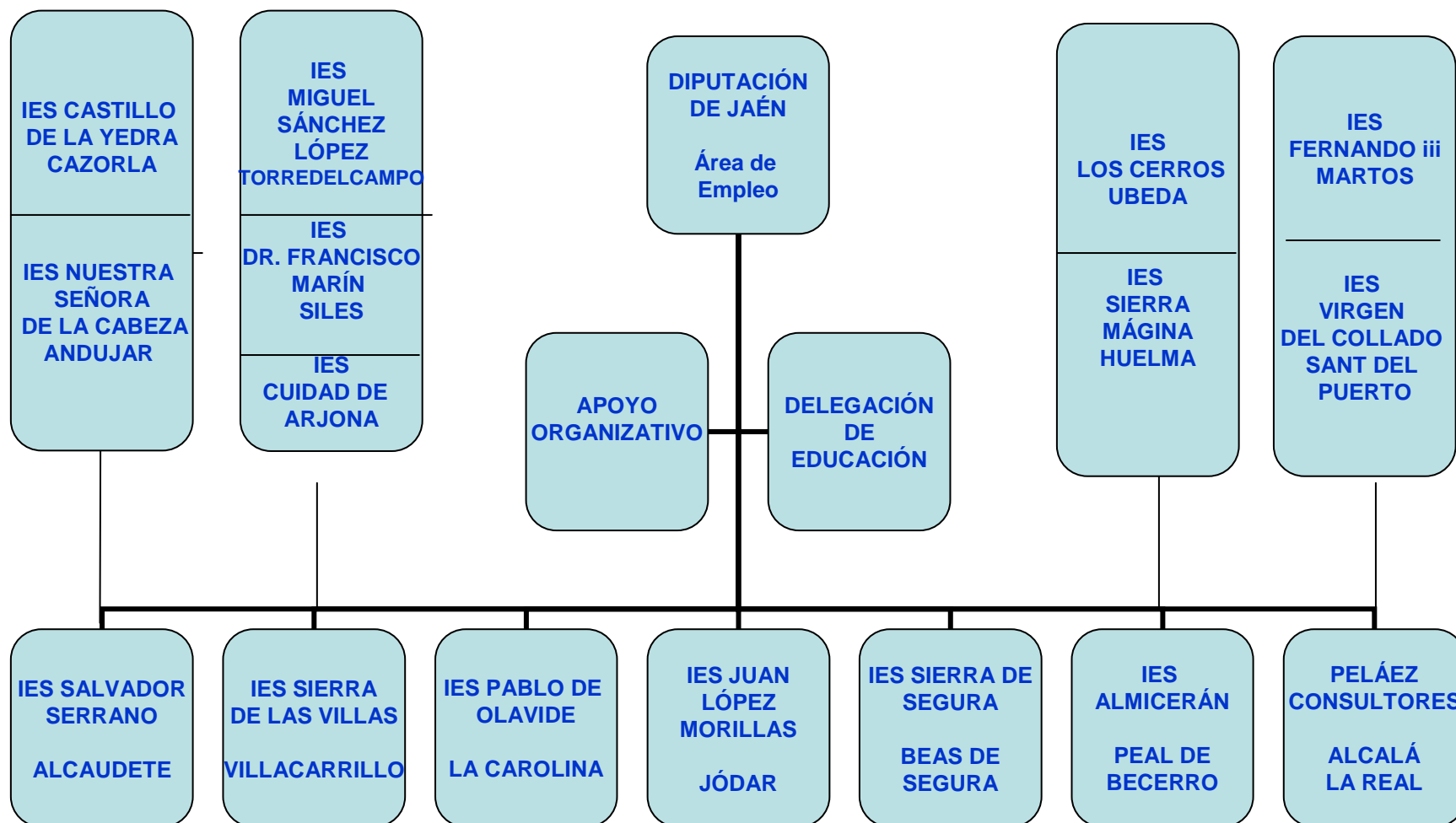



Cofinanciado por el
programa Erasmus+
de la Unión Europea

JAÉN+: Formación Profesional con Plus en Europa

Plan de Empleo para la provincia de Jaén



Este documento refleja únicamente la opinión del autor
La Comisión no es responsable de ningún uso que pudiera hacerse de la información que contiene